

MoniKaffee



Das Familien-Info-Café im Herzen des Gallus Programm Juli und August 2026



Juli 2026

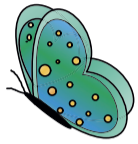

Dienstag	Mittwoch	Donnerstag	Freitag
<p>30.6. und 7./14./21.7.: 9:00–11:30 Uhr MoniKaffee meets Krabbelfrühstück in der Spielinsel</p> <p>28.7.: 9:00–11:30 Uhr MoniKaffee</p> <p>28.7.: 15:30–18:00 Uhr MoniKaffee</p>	<p>8.7.: 10:00 Uhr Ausflug zum Licht- und Luftbad LILU Frankfurt Treffpunkt: 10:00 Uhr, vor dem MoniKaffee</p> <p>15.7.: 10:00 Uhr Ausflug zum Günthers- burgpark Treffpunkt: 10:00 Uhr, vor dem MoniKaffee</p> <p>22.7.: 9:30 Uhr Ausflug zum Dottenfelder Hof in Bad Vilbel Treffpunkt: 9:30 Uhr, vor dem MoniKaffee</p> <p>29.7.: 10:00 Uhr Ausflug zum Goetheturm Treffpunkt: 10:00 Uhr, vor dem MoniKaffee</p>	<p>9./16./30.7.: 15:00–17:30 Uhr „Kreativnachmittag“ in der Spielinsel</p> <p>23./30.7.: 16:00–16:45 Uhr Yoga für Kinder (2–4 Jahre) mit einer erwachsenen Bezugs- person in der Spielinsel</p> <p>23./30.7.: 17:00–17:45 Uhr Yoga für Kinder (4–6 Jahre) mit einer erwachsenen Bezugs- person in der Spielinsel</p> <p>30.7.: 18:00–20:00 Uhr Yoga für Schwangere, gerne mit Partner:in oder Geburtsbegleitende, in der Spielinsel</p>	<p>3./10./17.7.: 10:00–12:00 Uhr „MoniKaffee to go“ auf dem Spielplatz Quäkerwiese</p> <p>31.7.: 9:00–11:30 Uhr „Wellnessfrühstück“ im MoniKaffee („all you can eat“: 4 Euro pro Erwachsenem) ODER 10:00–12:00 Uhr Picknick auf dem Spiel- platz Quäkerwiese</p>



August 2026



Dienstag	Mittwoch	Donnerstag	Freitag
<p>4.8.: 9:00–11:30 Uhr MoniKaffee</p> <p>11./18./25.8.: 9:00–11:30 Uhr MoniKaffee mit Hebamme Nelli Wolf</p>	<p>5.8.: 10:00 Uhr Ausflug zum Traktorspiel- platz in Eschborn Treffpunkt: 10:00 Uhr, vor dem MoniKaffee</p>	<p>6./13./20./27.8.: 15:30–18:00 Uhr MoniKaffee</p> <p>6.8.: 16:00–16:45 Uhr Yoga für Kinder (2–4 Jahre) mit einer erwachsenen Bezugs- person in der Spielinsel</p> <p>6.8.: 17:00–17:45 Uhr Yoga für Kinder (4–6 Jahre) mit einer erwachsenen Bezugs- person in der Spielinsel</p>	<p>7./14./21.8.: 10:00–12:00 Uhr „MoniKaffee to go“ auf dem Spielplatz Quäkerwiese</p> <p>28.8.: 9:00–11:30 Uhr „Wellnessfrühstück“ im MoniKaffee („all you can eat“: 4 Euro pro Erwachsenem) ODER 10:00–12:00 Uhr Picknick auf dem Spiel- platz Quäkerwiese</p>

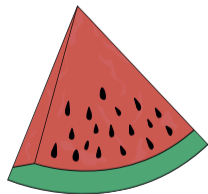

Öffnungszeiten MoniKaffee (29. Juni bis 24. Juli 2026 geschlossen)

Dienstag, 9:00–11:30 Uhr und 15:30–18:00 Uhr
Donnerstag, 15:30–18:00 Uhr
Freitag, 9:00–11:30 Uhr

Das MoniKaffee hat an drei Tagen in der Woche geöffnet. Das offene Angebot richtet sich an Schwangere und Familien mit Kindern im Alter von 0 bis 6 Jahren sowie Senior:innen. Hier gibt es morgens Frühstück und nachmittags Gebäck zum kleinen Preis.

